



Revista

MINASUL

ANO 6 | EDIÇÃO 24 e 25

Mala Direta
Básica
991230491/2013-DVAG
Cooperativa dos Agricultores
da Zona de Virgínia LTDA
BRASIL
CORREIOS



US\$
R\$3.000 -242,584

6 8 3 5
4 0 1 8
2 4 6 6
5 1 7 4
5 4 7 0
9 4 4 6
7 1 3 7
9 6 3
6 0 8 7
4 0 5 8
8 3 4 7
8 1 0 0
4 0 2 3
0 3 5 0

COFFEE COIN: MOEDA DO FUTURO

MINASUL TRAZ A BOLSA DE NOVA YORK
PARA O BOLSO DO COOPERADO

AgroApp

MINASUL

www.minasul.com.br



Conheça nosso AgroApp Minasul

Você e Minasul agronectados.

O mundo Agro na palma
da sua mão

Novidades, soluções
e oportunidades

Aproxime a câmera
do seu celular e baixe
o AgroApp Minasul



Exclusivo para Cooperados Minasul

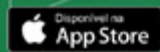

Editorial

Um ano com grandes perspectivas, apesar da bienalidade baixa da safra. É assim que a NOSSA Minasul encara este primeiro trimestre. Ainda colhemos os frutos do ano anterior. Batemos recordes de recebimento, armazenamento e rebeneficiamento de café, mas não podemos esquecer que o ano ímpar sempre foi um desafio para os produtores de café. E esse ano não será diferente.

A Minasul apoia o cooperado nesse momento de incertezas e coloca à disposição alguns pacotes e benefícios, como o Coffee Coin – moeda digital que permite a troca de café em produtos para os cooperados, o AgroApp, contendo por exemplo a venda imediata. Além disso, o *barter* de café e venda a termo estão entre as opções oferecidas pela cooperativa.

Temos consciência das dificuldades que enfrentaremos. Estamos juntos! Precisaremos de insumos, créditos e a NOSSA Minasul está disponível para levar até você as melhores oportunidades e resultados. Aqui, você cooperado ganha por participar!

A NOSSA cooperativa entra em uma nova era, já trabalhando o Plano Minasul 2030, como a mudança da razão social que agora passa a ser COOPERATIVA AGROINDUSTRIAL DE VARGINHA. Incorporamos a indústria e as demais áreas do agronegócio no nosso nome. Isso nos dará uma versatilidade maior para atender nossos produtores e clientes, no Brasil e no exterior.

A MINASUL tem projetos, metas e objetivos muito bem definidos. Com base nos resultados de 2020, projetamos para 2021 números expressivos a serem alcançados. Participe conosco, confie no nosso trabalho.

Desejamos a todos um ano de muita saúde e força, boas colheitas e sucesso!

Expediente

MINASUL

Órgão de Comunicação da Cooperativa Agroindustrial de Varginha Ltda.

Conselho de Administração

triênio 2019/2021

Presidente

José Marcos Rafael Magalhães

Diretor Técnico e de Desenvolvimento

Bernardo Reis Teixeira Lacerda Paiva

Diretor Comercial

Guilherme Salgado Rezende

Diretor de Novos Negócios

Luís Henrique Albinati

Conselheiros

Evandro Ferreira

Fernando Graciano Pereira

Gustavo Rennó Reis Almeida

Conselho Fiscal - Exercício 2020-2021

Adriano Corrêa Brito

Antônio Carlos Gonçalves Silva

Christina de Siqueira Ribeiro Pinto

Lucas Pimenta da Veiga

Otávio Lima Moreira Reis

Sebastião Aluísio Sales

Jornalista Responsável

Deiviana Tavares - MT b. MG 08.321 JP

Reportagens e conteúdo gráfico:

Bárbara Honkis

Karoline Sabino

Tiragem

7.000 exemplares

Contatos

Departamento de Marketing e Comunicação da Minasul

comunicacao@minasul.com.br

(35) 3219 - 6956

MINASUL

Av. Dinamarca, n.º 1 – Industrial JK

Varginha/MG - CEP: 37.062 - 470

Telefone: (35) 3219 - 6900

Editorial

3

5

Fique Sabendo

Capa

32

34

Sustentabilidade

Minasul Internacional

48

50

Perfetto Grano

Mahindra

52

54

Técnico

S.P.A. Saúde

60



RESULTADOS MINASUL 2020 MOSTRA **ALTA** **PERFORMANCE**

O ano de 2020 foi, sem dúvida, para entrar na história. Marcado por uma pandemia que desestabilizou economias mundiais com reflexo interno, abalou todos os setores da sociedade. O Agronegócio sustentou o país e a Minasul é prova do bom desempenho neste período.

A bionalidade positiva refletiu em uma supersafra. Alguns especialistas apontam que este sucesso se deu porque muitos produtores buscaram em suas fazendas o distanciamento e isolamento que tanto foi pedido pelas autoridades. Por conta desse recolhimento, pôde-se dar mais atenção a todo o processo cafeeiro, desde o pé à colheita.

O resultado se reflete nos números alcançados pela cooperativa. Mais de 2 milhões de sacas comercializadas, 450 mil delas destinadas à exportação de café de alta qualidade para mais de 40 países - um crescimento exponencial no mercado. Aumentamos e 17% o número de cooperados e nossas operações no mercado futuro de café ultrapassaram os 50%. Chegamos a mais de 200 municípios mineiros atendidos pela cooperativa.

Além disso, tivemos alguns pontos que mostram a força da Minasul no agronegócio.

- **2ª maior cooperativa exportadora de café do Brasil;**
- **2ª melhor empresa Agro/pessoas do Brasil pelo anuário Época Negócios 360° / 2020;**
- **4ª melhor empresa agro/café do Brasil pelo anuário da revista Exame 2020;**
- **5ª melhor empresa agro/sustentabilidade do Brasil pelo anuário da revista Época Negócios 360° / 2020;**
- **R\$ 1,5 bilhão de faturamento bruto (crescimento de + 28,76%);**
- **Perfetto Grano eleito melhor café torrado pela ABIC “Melhores da Qualidade ABIC 2019/2020” – categoria superior .**

TIMELINE 2020

JANEIRO



02 e 03/01
Ativação da última fase do novo sistema ERP, na loja Minasul



26/01
Minasul comemora 62 anos de fundação



30/01
Minasul promove o primeiro Workshop Mercado Futuro do ano, em Campo do Meio/MG, e reúne mais de 50 produtores

FEVEREIRO



03/02
O presidente do Sistema Ocemg, Ronaldo Scucato, e comitiva representada pelo superintendente, Alexandre Gatti Lages, pela gerente de educação e desenvolvimento sustentável, Andréa Sayar, pela gerente de relações institucionais, Isabela Chenna Pérez, e pela gerente de desenvolvimento e monitoramento de cooperativas, Vitória Drummond, visitaram a Minasul, como parte de um programa de fortalecimento das cooperativas agro do Estado de Minas Gerais



05/02
Parceria Minasul e Rehagro promove a 2ª edição do Vitrine Tecnológica, em Nazareno/MG



13/02
ONG Stockholm Environment Institute visita Minasul para conhecer melhor os processos sustentáveis da cafeicultura da região sul mineira

MARÇO



04 a 08/03
Minasul, como entidade de fomento ao produtor rural, apoiou a realização da I Expo Brasileira Minasul do Criador, em Varginha/MG. O evento, organizado pela ABCCMM reuniu criadores profissionais e amantes da raça Mangalarga Marchador para cinco dias de competições, leilão e muito negócio



05/03
Minasul promove treinamento para diretores e gerentes. O Media Training foi aplicado pela empresa PR Consulting que tem mais de 15 anos de experiência em treinamento de executivos para porta vozes, seja para imprensa nacional ou internacional



05 a 07/03
Minasul participa da NCA Convention 2020, uma das mais importantes do segmento, realizada em Austin, Texas/USA



12/03
Minasul promove mais uma edição do Workshop Mercado Futuro, em Coqueiral/MG





13/03

Ativação da parceria Minasul e Unis Cesulab na Vertical Agro



26/03

Minasul realiza sua Assembleia Geral Ordinária, apresentando o resultado do ano 2019 e elegendo seu conselho fiscal



ABRIL



01/04

Loja Minasul passa a funcionar no Novo Complexo Operacional Minasul. O espaço passa a integrar todo o processo comercial, de estoque e de logística para o bom atendimento ao nosso cooperado



01/04

Minasul participa da live "Lab Talks - Agro em tempos de pandemia", promovida pela Cesulab



13 a 17/04

Capacitação de colaboradores dos núcleos Minasul para descentralização de serviços de atendimento



16/04

Lançamento da Campanha Institucional 2020 #VempraMinasul, atingindo recorde de entrada de novos associados

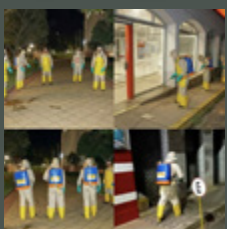

22/04

Minasul patrocina desinfecção das ruas de Nepomuceno/MG



27/04

Lançamento Digital da Campanha Safra com portfólio de ofertas em materiais

MAIO



05/05

Minasul participa da Live "Orientações para colheita e importância de operar mercado futuro", promovida pela Agrishow

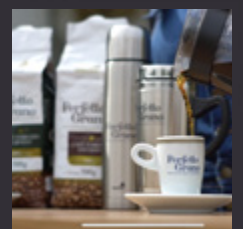

24/05

Perfetto Grano comemora dois anos de atividade, neste Dia Nacional do Café 2020

JUNHO



28/05
Lançamento da Campanha Safra 2020/2021 "A força que vem do produtor"



15/06
Minasul participa da live "Encontro com Gigantes do Agro - a maior linha de crédito da história do BDMG para financiar a cafeicultura", promovida pela VerdeAgritech



22/06
Ativação entreposto da Minasul em Nepomuceno/MG, que resultou em recebimento de café 100% acima do planejado

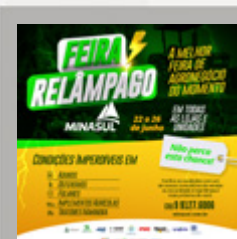

22 a 26/06
Minasul realiza a Feira Relâmpago, com condições especiais para financiamento de insumos e máquinas



22/06 a 05/07
Minasul participa da 1ª Feira Digital Cocomig Café com TV

JULHO

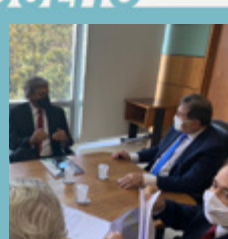

02/07
Minasul, representando as cooperativas do agronegócio café, participa de reunião com o novo secretário de Política Agrícola do Ministério da Agricultura, Pecuária e Abastecimento (Mapa), César Halum, em Brasília/DF, para apresentação das lideranças do setor privado na cafeicultura nacional

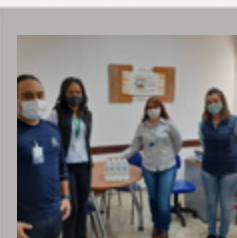
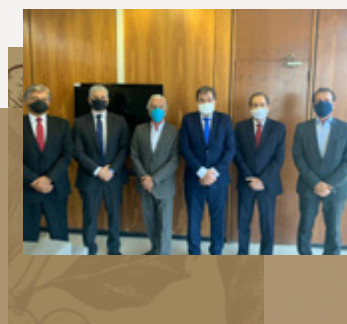

04/07
Minasul realiza ação no "Dia C 2020", com doações às prefeituras dos municípios da região, de produtos para assepsia das ruas, e também doações a entidades e unidades hospitalares e postos de saúde de itens de higiene pessoal



09/07
Minasul participa de Webinar com CNC e EMATER, para discutir assuntos relacionados ao Funcafé e o início da colheita nas regiões cafeieiras de Minas Gerais e São Paulo



13 a 31/07
Minasul lança a Campanha Compre Agora Minasul, com condições incríveis para compra de máquinas, defensivos e fertilizantes



14/07
Minasul participa da live "A Importância da Governança nas Cooperativas Agro", promovida pela MPrado e apoio do portal Notícias Agrícolas

AGOSTO



04/08

Minasul inaugura Posto de Atendimento do Sicoob Credivar dentro do Novo Complexo Operacional para facilitar a vida do cooperado



21/08

Minasul participa do programa Transforma LAB do Unis Cesulab



21/08

Minasul participa da Live "Perspectivas para o mercado de café", promovida pelo Banco Voiter



28/08

Lançamento da 1ª fase do Coffee Coin da Minasul, o barter digital e imediato

Fique Sabendo



31/08 a 11/09

Minasul participa da 2ª Feira Digital COCCAMIG



31/08

Minasul bate recorde de exportação, com 14 mil sacas embarcadas em um único dia

SETEMBRO



01 a 03/09

Minasul realiza mais uma edição do Compra Minas Insumos 2020, dessa vez em formato digital e presencial

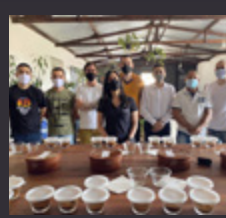

12/09

Final do 1º Concurso Qualidade em Café de Nepomuceno tem apoio da Minasul. O evento foi realizado pela Flor do Café, Sindicato dos Produtores Rurais, Prefeitura Municipal e Emater. Minasul adquiriu os lotes de cafés vencedores a preços diferenciados



15/09

Minasul bate meta do ano no recebimento de café

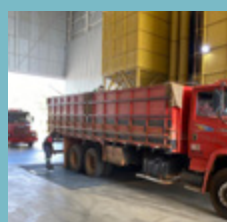

24/09

Início do recebimento de café no Novo Complexo Operacional Minasul



OUTUBRO



29 e 30/09
 Minasul participa do Encontro Nacional das Mulheres Cooperativistas, sendo representada pela conselheira e cooperada Christina Ribeiro Pinto. O evento, que em 2020 teve um formato 100% virtual, é realizado pela MPrado e pelo Grupo Conecta



06 e 07/10
 Minasul sedia a final da Etapa Internacional do 6º Torneio Melhor Café Fairtrade do Brasil - Taza Dorada, pela primeira vez realizado em uma cooperativa

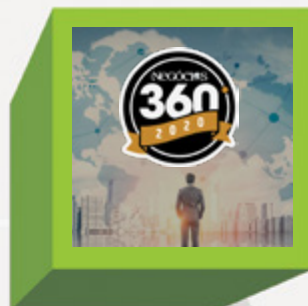

09/10
 Minasul eleita 2ª melhor empresa AGRO/PESSOAS e 5ª melhor empresa AGRO/SUSTENTABILIDADE do Brasil pelo anuário Época Negócios 360°



15/10
 Cooperados Minasul se destacam no 9º Concurso de Cafés Especiais do Sistema COCCAMIG



20 e 21/10
 Minasul participa do ENCOFFEE- Encontro de Gestão dos Cafeicultores 2020, que teve um formato on-line, sendo promovido pelo Grupo Conecta

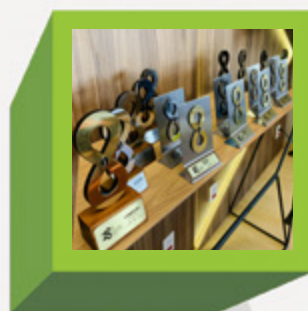

22/10
 Minasul divulga o resultado do 28º Concurso Qualidade Minasul de Café, com pontuação excelente e preços diferenciados



26 e 29/10
 Minasul participa do 5º Congresso Nacional das Mulheres do Agronegócio, sendo representada pelo presidente, José Marcos Rafael Magalhães, e pela cooperada Priscila Nogueira

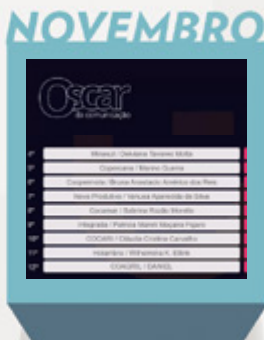

05/11
 Minasul conquista o 4o. Lugar no Oscar da Comunicação UPL, evento nacional que teve a participação de 28 cooperativas do Brasil



18/11
 Minasul eleita a 4ª melhor empresa AGRO/CAFÉ do Brasil pelo anuário "Maiores e melhores" da revista Exame



18 a 20/11
SIC - Semana
Internacional
do Café 2020

19/11
Minasul participa de
evento digital Top
Coopers Agro,
promovido pelo
MundoCoop, junto
com as maiores
cooperativas do Brasil



24/11
Perfeito Grano eleito
campeão Brasileiro
no "MELHORES
DA QUALIDADE
ABIC 2019/2020" –
categoria superior,
disputando com
1.200 outros cafés
em seu segundo ano
no mercado



24 a 26/11
Minasul participa do
ENCA - Encontro
Nacional das
Cooperativas
Agropecuárias,
promovido pelo
Grupo Conecta e
em formato virtual



01/12
Loja Minasul supera
faturamento bruto
de 2019



01/12
Diretor comercial da
Minasul, Guilherme
Salgado é reeleito
presidente da BSCA –
Associação
Brasileira de Cafés
Especiais, para o
biênio 2021/2022



16/12
Sorteio dos vouchers
da Campanha Safra
2020/2021. Cada
voucher, no valor de
R\$ 500,00 é exclusivo
para cooperados que
depositaram café em
um de nossos 14
pontos de
recebimento. Total de
R\$ 20 mil distribuídos



17/12
Minasul divulga resultado
do 2º Concurso
Qualidade de Café
AMAM, sendo que
nossa Campeã, Dona
Maria Helena Siqueira
Carvalho, ganhou vários
outros concursos de
qualidade

LINHADO TEMPO 2020 -

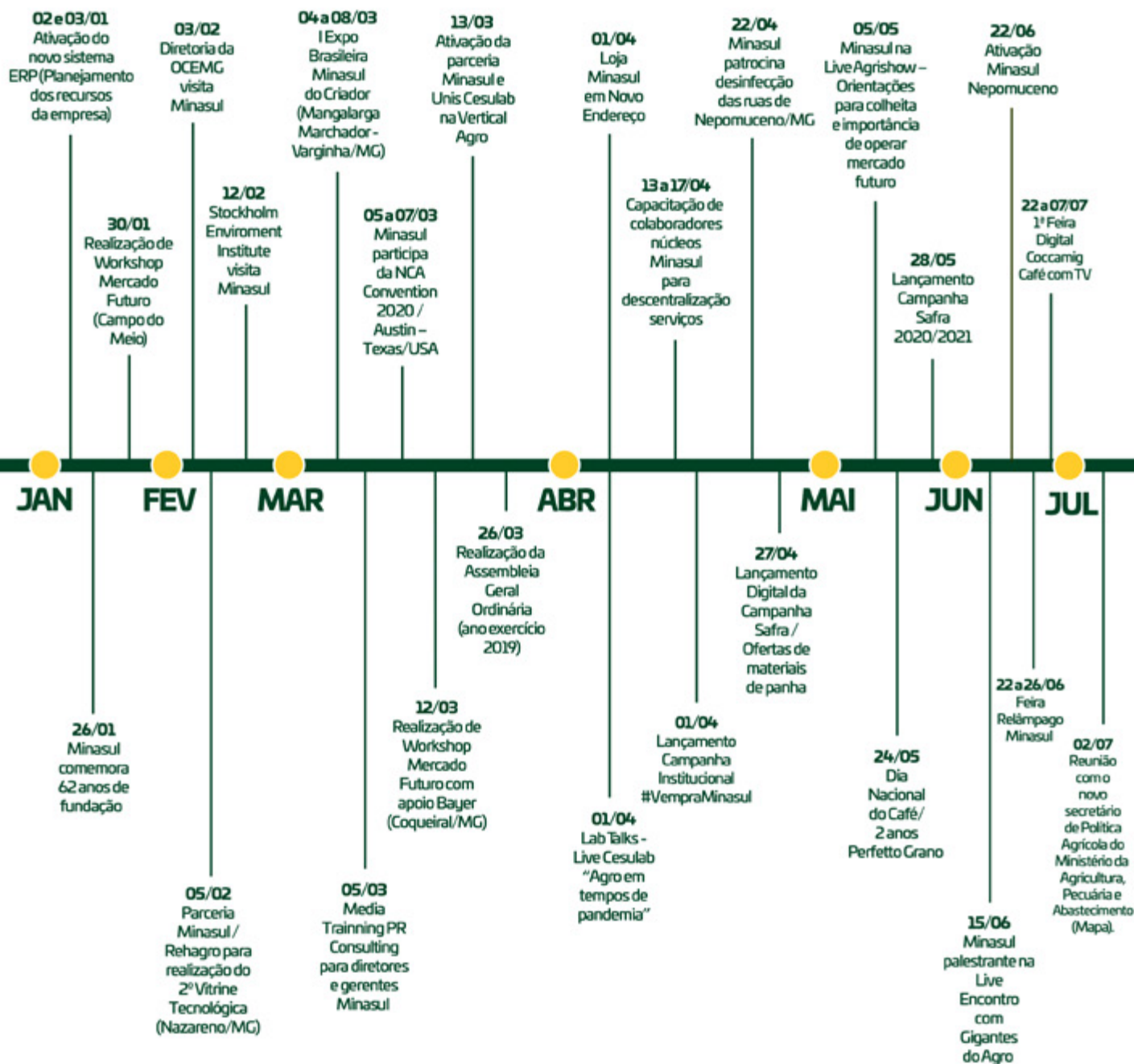

EVENTOS RELEVANTES

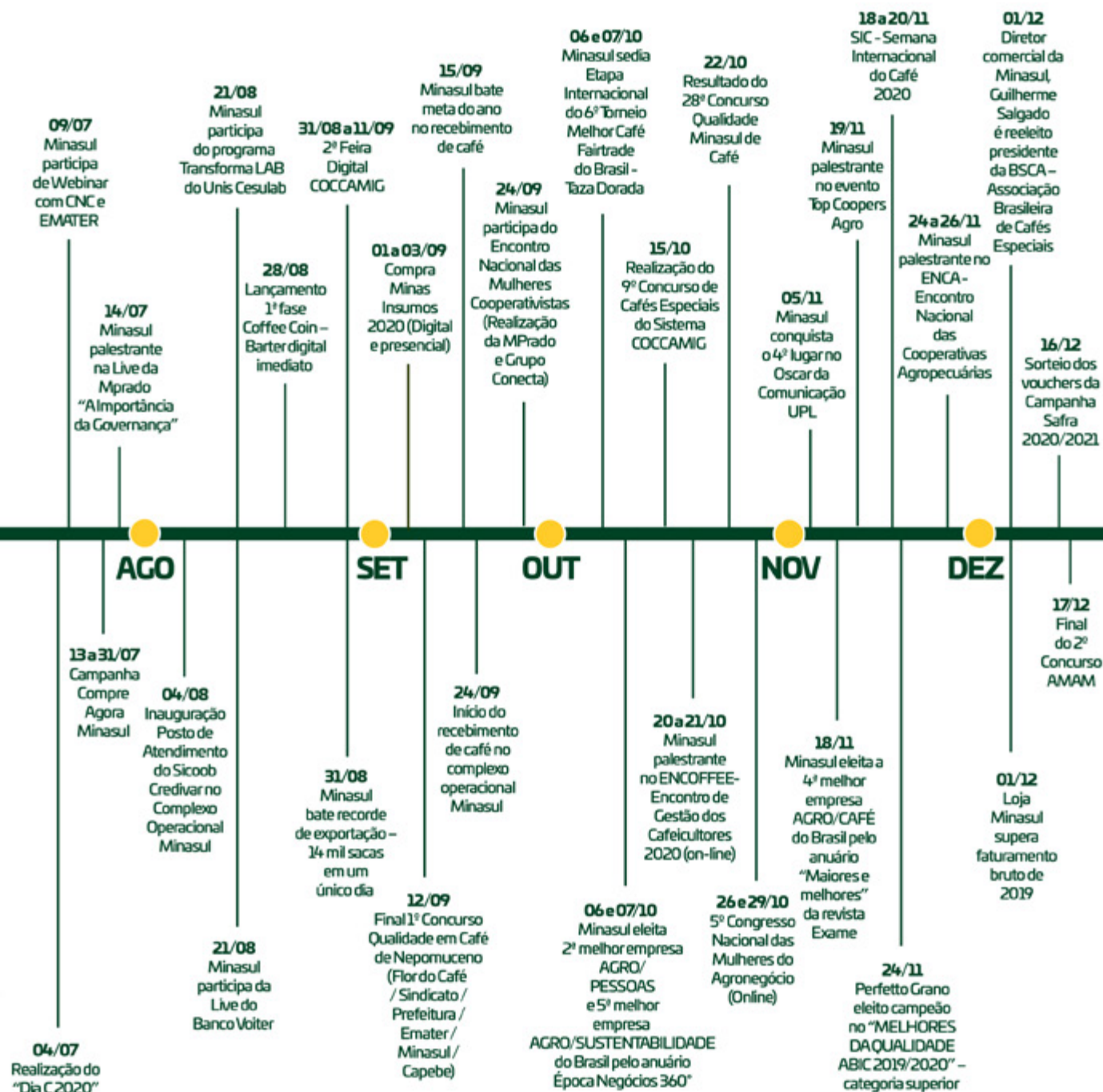



ADAMA

Plethora®

Não coloque seu cafezal
numa furada.

Este produto é para uso agrícola. Não utilizar em áreas residenciais, recreativas ou locais onde haja presença de pessoas. Evitar contato com a pele, olhos e mucosas. Usar equipamento de proteção individual. Não beber água nem fumar, beber ou dirigir após o uso. Consulte sempre as recomendações de uso e o rótulo do produto. Evitar contato com a água. Evitar contato com a água. Evitar contato com a água.

Ação duplamente poderosa
contra broca e bicho-mineiro.

RENOVE SEU CADASTRO E FACILITE SEU DIA A DIA!



ATUALIZE AS SUAS INFORMAÇÕES NO SITE DA MINASUL OU EM NOSSO ATENDIMENTO. SE PREFERIR **ACESSE POR AQUI.**



minasul.com.br

Atenção! O seu boleto e fatura SPA Saúde deverão ser retirados exclusivamente pelo Portal do Cooperado ou AgroApp Minasul (exceto compras nas lojas, em que o boleto é emitido no ato da compra).

Facilidade para o pagamento



Instagram Facebook *minasulcooperativa*

prime agro

Nutrição Vegetal

primeagro.com.br

SAFE



+ Cobre
+ Bio Ativador



MINASUL ENTRA EM UMA NOVA ERA

A Minasul agora é uma cooperativa Agroindustrial. A mudança da razão social é a ponta do iceberg de uma série de transformações que a Empresa Cooperativista vem passando nos últimos cinco anos.

Fotos acervo particular mostram a nossa Minasul na década de 50

Visando uma abrangência nacional com projeção internacional, a Minasul eleva sua estrutura e apresenta não só produtos de primeira linha, como também estreita as relações junto ao consumidor final. De modo estratégico, implantou três unidades internacionais (Minasul USA, Minasul Europe e Minasul Asia) que apresentam os melhores cafés da região ao mundo e dão liquidez aos cooperados, aumentando assim, a sua rentabilidade.

Com todo esse potencial e participação cada vez mais consolidada no mercado cafeeiro de Varginha e região, a Cooperativa se destaca como uma das que mais cresce no setor, fruto da confiança dos associados, esforço dos colaboradores e apoio dos seus parceiros. Reflexo disso são os números conquistados no último ano. Vide matéria nas páginas 5 a 11.

E em 2021 que se comemora os 63 anos de atividade da Minasul como parte integrante do desenvolvimento do Sul de Minas, lembramos de momentos importantes da nossa Cooperativa.





Eloise Moraes, filha do primeiro presidente da Minasul, Sr Itamar Moraes

Ao longo desse período, muito café passou por essas esteiras. Muitas histórias; seja de produtores, clientes ou parceiros está na essência da Minasul. Pessoas que participaram da construção e consolidação da marca, no Brasil e no exterior são as peças que fazem parte do “maquinário” da Cooperativa para que, até hoje, ela se mantenha ativa.

É o caso da Eloise Moraes. Filha do primeiro presidente da Minasul, Itamar Moraes, ela nos conta de suas memórias enquanto criança, entre sacas de café, torrefadores e rebenefício manual feito por mulheres. Lembranças essas que estão registradas em um arquivo pessoal do pai que ela ainda guarda com muito carinho na sua fazenda.



Rebeneficiamento manual operado por mulheres

“Me lembro bem de quando vinha visitar o papai no trabalho e brincava pulando nas sacarias de café. São tantas as lembranças que me pego saudosista muitas vezes. Hoje está tudo mais moderno, mas me recordo bem de mulheres trabalhando no rebenefício manual de café enquanto que hoje tudo é operado por máquinas, transformando o processo muito mais ágil e confiável”, completa.

Para o presidente da Minasul, José Marcos Rafael Magalhães, o principal de uma cooperativa são seus associados.

“A nossa Minasul só está de pé até hoje porque nossos cooperados acreditam no negócio e nas pessoas que fazem tudo isso acontecer. Temos que pensar no futuro, mas sem esquecer e valorizar nosso passado”, explica.

Em uma conversa informal com Eloise, ela nos mostra fotos de seus pais em eventos pela Cooperativa e até visitas técnicas, onde a residência da família servia como hospedagem para quem vinha conhecer e tratar de assuntos profissionais.

“Como papai ficou muitos anos na presidência da Cooperativa, a vida pessoal dele se misturou com a da Minasul. Em um mesmo álbum tenho fotos de viagens que fizemos em paralelo com eventos no trabalho. Quando ele recebia visita de importadores de Santos, por exemplo, eles se hospedavam na nossa casa”.

Pensando de forma macro, a Cooperativa se antecipa e se atualiza perante o novo, na busca incessante por melhorar, a cada dia, os serviços prestados para os cooperados. Desta forma, investe em pessoas, reunindo um time de profissionais treinados para oferecer qualidade, seja no campo, na loja, no atendimento (pessoal ou via aplicativo e portal do cooperado). Além disso, dá oportunidade aos cooperados de se especializarem cada vez mais. Por meio de workshops voltados para mercado futuro e outros assuntos pertinentes ao campo.

A Minasul proporciona uma reflexão sobre que tipo de planeta deixaremos para as próximas gerações e esse é o pontapé para uma série de atitudes que a Cooperativa fomenta. Seja em palestras sobre meio ambiente, concursos exclusivos para mulheres, movimentos sociais voltados para crianças e instituições de caridade.

Ao olharmos para trás e vermos tudo que foi construído, nos dá orgulho de fazer parte de uma Empresa Cooperativista que segue em frente, valorizando nossas raízes, nossa terra e nossa gente!

Mulheres no rebenefício manual de café





NO CAMPO DA
PROSPERIDADE



STIHL

**LEVE UM
DERRIÇADOR
STIHL PARA
A SUA COLHEITA
COM VANTAGENS
EXCLUSIVAS.**

Aproveite descontos especiais nas ferramentas KA 85 R SP WR 6, KA 85 R SP WR 9 e implemento SP 20 - Derrichador de Café.

0800 707 5001 | derricador.stihl.com.br



Na compra de um Derrichador de Café KA 85 R SP WR 6 e/ou WR 9, você ganha garantia até o final da safra de 2022*.

Comprando um KA 85 R SP e/ou KA 120 R SP com o implemento SP 20, você tem direito a uma revisão gratuita, paga pela STIHL*.

*Revisão gratuita entre as safras de 2021 e 2022 para o derricador KA 85 R SP WR 6 e/ou WR 9 ou o modelo KA 120 SP WR 6 e/ou WR 9 adquirido(s) de 22/01 a 30/06 de 2021. Garantia válida somente no KA 85 R SP WR 6 e/ou WR 9 por defeito de fabricação.

Essencial para a sanidade do cafeeiro.

Cuprital® 700 é um fungicida/bactericida protetor, eficiente no controle da Ferrugem, com concentração e formulação diferenciada dos produtos à base de Cobre.

Cuprital® 700.
O cobre em sua maior potência.



Cuprital® 700

- **Registrado contra:** Ferrugem e Cercospora.
- **Formulação SC:** Líquida - Alta eficiência na cobertura de folhas e ramos.
- **Ação Multissítio:** Proteção contra a resistência aos fungicidas sistêmicos.

ATENÇÃO ESTE PRODUTO É PERIGOSO À SAÚDE HUMANA, ANIMAL E AO MEIO AMBIENTE; USO AGRÍCOLA; VENDA SOB RECEITUÁRIO AGRONÔMICO; CONSULTE SEMPRE UM AGRÔNOMO; INFORME-SE E REALIZE O MANEJO INTEGRADO DE PRAGAS; DESCARTE CORRETAMENTE AS EMBALAGENS E OS RESTOS DOS PRODUTOS; LEIA ATENTAMENTE E SIGA AS INSTRUÇÕES CONTIDAS NO RÓTULO, NA BULA E NA RECEITA; E UTILIZE OS EQUIPAMENTOS DE PROTEÇÃO INDIVIDUAL.

CONHEÇA NOSSA LINHA CICLUS

A **Linha Ciclus** de fertilizantes contém em suas fórmulas nitrogênio de liberação lenta e que difere dos demais produtos hoje existentes no mercado nacional. O **Ciclus** é um polímero que proporciona uma liberação lenta, gradual e constante possibilitando maior uniformidade na distribuição do nitrogênio à planta, menores perdas por volatilização e lixiviação, além da economia de mão de obra, tranquilidade com uma única aplicação e muita produtividade.



CICLUS, o fertilizante que está dando o que falar no campo



“Tivemos uma redução na aplicação do adubo e diminuição de gastos com mão de obra!”

Vitor Pereira
Coromandel - MG



“O Ciclus melhorou 100% a logística na lavoura!”

Luís Cláudio
Três Corações - MG

 (35) 3292-3377

 Av. Alberto Vieira Romão, n325
Distrito Industrial . Alfenas-MG



www.cafebrasil.ind.br

Solução completa BASF. Seu Legado de Café com mais confiança e resultado.



Com as soluções BASF, você consegue mais da sua lavoura de café:
mais proteção, mais produtividade e mais resultados.



PRODUTOS

Fungicidas

Opera®
Cantus®
Orkestra® SC
Comet®
Tutor®
Abacus® HC

Herbicidas

Heat®
Finale®

Inseticidas

Verismo®
Nomolt® 150
Fastac® 100

Serviços

Troca
Agroclima PRO BASF
APP BASF Agro

📞 0800 0192 500
🌐 BASF.AgroBrasil
📍 BASF Agricultural Solutions

🌐 BASF.AgroBrasilOficial
🌐 www.agro.basf.com.br
🌐 www.blogagro.basf.com.br

**BASF na Agricultura.
Juntos pelo seu Legado.**

ATENÇÃO

Este produto é perigoso à saúde humana, animal e ao meio ambiente. Leia atentamente e siga rigorosamente as instruções contidas no rótulo, na bula e na recarga. Utilize sempre os equipamentos de proteção individual. Nunca permita a utilização do produto por menores de idade.

CONSULTE SEMPRE UM
ENGENHEIRO-AGRÔNOMO.
VENDA SOB RECEITUÁRIO
AGRONÔMICO.



Uso exclusivamente agrícola. Aplique somente as doses recomendadas. Descarte corretamente as embalagens e os restos de produtos. Incluir outros métodos de controle do programa do Manejo Integrado de Pragas (MIP) quando disponíveis e apropriados. Registros MAPA: Abacus® HC n° 9210, Cantus® n° 07503, Comet® n° 08801, Opera® n° 08601, Tutor® n° 02908, Orkestra® SC n° 08813, Fastac® 100 n° 002793, Nomolt® 150 n° 01393, Verismo® n° 18817, Heat® n° 01013 e Finale® n° 0691.

BASF
We create chemistry

AGRONEGÓCIO CAFÉ

MOVIMENTA A ECONOMIA DE VARGINHA/MG E REGIÃO

Varginha/MG comercializa anualmente 25 milhões de sacas de café e possui capacidade de armazenamento estático para 10 milhões de sacas. Se fosse um país produtor ocuparia a 3ª posição no ranking mundial. Enquanto rebenefício de café, conta hoje com potencial de preparo para 30 milhões de sacas. Somente o Porto Seco exportou, em 2020, 700 mil sacas de café.

A cafeicultura é a atividade agrícola mais importante no Sul de Minas, sendo responsável por cerca de 25% de toda a produção brasileira. Em média, R\$ 10 bilhões circulam anualmente na região por conta da produção de café. Dos cafés produzidos em MG, 69,2% passou por uma cooperativa.

Varginha abriga, ainda, todos os grandes players do mercado mundial, como Stockler (Grupo NKG), Louis Dreyfus, Volcafé, Mercon, Sucafina, Cofco, Olam, entre outras além de grandes transportadoras responsáveis pela logística, já que a cidade é sede do Porto Seco Sul de Minas. Toda essa movimentação do agronegócio café representa 50% da atividade econômica da cidade, gerando cinco mil empregos diretos.



NOVO COMPLEXO OPERACIONAL MINASUL - VARGINHA / MG

O café cultivado em Minas representa 49,8% de toda a produção brasileira. No estado existem três importantes polos de comercialização e produção de café: Sul de Minas (22 milhões de sacas); Zona da Mata (9,5 milhões de sacas); e Triângulo Mineiro (produção de 7,5 milhões de sacas). As cooperativas refletem 10,2% da arrecadação do PIB mineiro. O volume dos grãos que passou por cooperativas aumentou em 47,3% nos últimos cinco anos, ou seja, de cada 10 xícaras de café, 4 são de cooperativas, segundo dados da OCEMG.

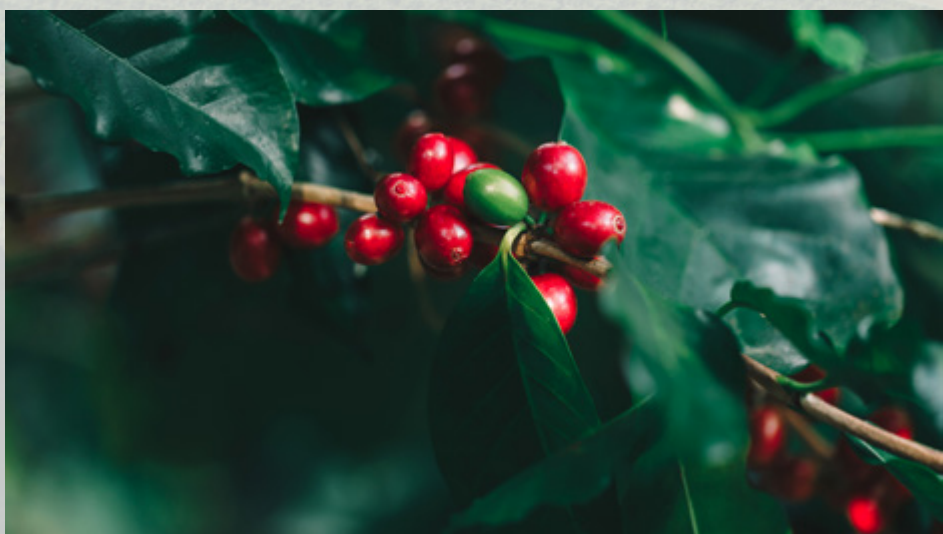

Especialistas apontam que o consumo de café no país aumentou em 1,34% no último ano, chegando a 21,2 milhões de sacas. Esse número foi comparado ao ano de 2015 – segundo maior da série histórica da Associação Brasileira da Indústria de Café (Abic). Este aumento se deu após dois anos consecutivos de declínio - de 4,15% em 2018 e de 0,49% em 2019.

Estes resultados colocam o Brasil em segundo lugar no ranking de consumo de café, perdendo apenas para os EUA, com uma diferença de 6 milhões de sacas.

Segundo o presidente da Minasul, José Marcos, esses dados só reiteram como é expressivo o mercado de café, não só para a cidade, como também faz gerar renda e trabalho para o restante do estado.

“O Café sempre foi o ouro verde da nossa região. Com a pandemia, foi possível acompanhar a alta demanda pelo produto nas gôndolas dos supermercados. Tivemos uma superafra que representou uma grande quantidade de sacas, batendo recordes de recebimentos em todas as cooperativas do setor, mas também vimos muita qualidade nos grãos produzidos. Isso fez nossa economia girar”, diz.

A demanda pelo café brasileiro também segue em alta no exterior. O Conselho dos Exportadores de Café do Brasil (Cecafé) informou que, em fevereiro, as exportações brasileiras cresceram 9% em relação ao mesmo mês do ano passado, para 3,3 milhões de sacas, considerando a soma de café verde, solúvel e torrado & moído. Os embarques renderam US\$ 423,7 milhões, receita 4,7% maior que a de fevereiro de 2020, e o preço médio da saca caiu 4,7%, para US\$ 129,19.

Com informações CCCMG – Centro do Comércio de Café do Estado de Minas Gerais, ABIC – Associação Brasileira de Indústria do Café e OCEMG – Organização das Cooperativas do Estado de Minas Gerais.



Altacor[®] Nexide[®]

**CAFÉ COM MAIOR CONTROLE
DE BICHO-MINEIRO**



**PROTEÇÃO EM
DIVERSAS FASES**

**ALTA EFICÁCIA
EM LAGARTAS
E ADULTOS**



**EFICIÊNCIA E
RÁPIDA AÇÃO**

**ALTO EFEITO
DE CHOQUE
COM NEXIDE[®]**



**LONGO PERÍODO
DE CONTROLE**

**MAIOR
RESIDUAL
COM ALTACOR[®]**

ATENÇÃO ESTE PRODUTO É PERIGOSO À SAÚDE HUMANA, ANIMAL E AO MEIO AMBIENTE; USO AGRÍCOLA; VENDA SOB RECEITUÁRIO AGRÔNOMICO; CONSULTE SEMPRE UM AGRÔNOMO; INFORME-SE E REALIZE O MANEJO INTEGRADO DE PRAGAS; DESCARTE CORRETAMENTE AS EMBALAGENS E OS RESTOS DOS PRODUTOS; LEIA ATENTAMENTE E SIGA AS INSTRUÇÕES CONTIDAS NO RÓTULO, NA BULA E NA RECEITA; E UTILIZE OS EQUIPAMENTOS DE PROTEÇÃO INDIVIDUAL.

AGRISHOW DIGITAL

O CANAL DE CONTEÚDO DA AGRISHOW



O CANAL DE CONTEÚDO DA AGRISHOW!

TENDÊNCIAS, NOVAS TECNOLOGIAS E CONTEÚDO EXCLUSIVO PARA VOCÊ QUE É DO AGRO.

ACESSE: DIGITAL.AGRISHOW.COM.BR



Realizadores

Apoio Institucional

Promoção & Organização







Edmilson Vieira Gomes, analista de sistemas da Minasul e um dos colaboradores envolvidos diretamente no projeto.

ESTAÇÃO METEOROLÓGICA DA MINASUL OFERECÊ SUPORTE À AGRICULTORES NA TOMADA DE DECISÕES

A Minasul vem trabalhando para melhorar, cada vez mais, a qualidade da agricultura do seu cooperado, seja em café ou outras lavouras. Visando esse diferencial, a Cooperativa investiu em um software de estação meteorológica que garante o armazenamento de informações para melhorar o plantio e evitar surpresas no processo de cultivo dos grãos.

Essa tecnologia assertiva traz sensores que compõe as estações e são capazes de medir com precisão, chuva acumulada, vento, irradiação, evaporação, pressão atmosférica, temperatura, geolocalização entre outras informações, captadas a cada 10 minutos. Entre os locais de funcionamento, há estações no Complexo Operacional da Minasul, no Procafé e na Epamig (Empresa de Pesquisa Agropecuária de Minas Gerais), além das regiões de Cristais e Campanha. A Epamig, até agora é a única estação meteorológica que tem acesso aos dados históricos para pesquisa. Os dados coletados serão compartilhados com a Cooperativa para ajudar o cooperado a ter mais informações quanto a sua lavoura.

De acordo com o analista de sistemas da Minasul e um dos colaboradores envolvidos diretamente no projeto, Edmilson Vieira Gomes, as estações meteorológicas são um grande aliado do produtor pois apresentam dados assertivos quanto ao clima.

“As estações armazenam dados históricos com a finalidade de auxiliar os agricultores nos assuntos relacionados às lavouras. A estação consegue medir o nível de chuva em um determinado período e com isso, o produtor saberá quanto de foliar, por exemplo, deverá utilizar para melhorar sua colheita”, diz.

As estações são fornecidas e custeadas pela Minasul em forma de comodato ou empréstimo para uso. É feito um contrato de concessão para uso daquele instrumento e todos os dados captados e armazenados são repassados para conhecimento dos cooperados, e acessados por meio do AgroAPP Minasul.

Segundo o diretor de Novos Negócios, Luis Henrique Albinati, as estações são autônomas, funcionamento por meio de energia solar.

“Temos placas solares e baterias em cada uma das nossas estações e com isso autonomia para trabalhar até dois dias em escuridão total”, e completa. “Os aparelhos são calibrados periodicamente, por um laboratório certificado, a fim de manter a funcionalidade do sistema. Prezamos muito por informações que ajudem o cooperado e as estações abrem espaço para um novo direcionamento, quando o assunto é agricultura. É um novo caminho a ser trilhado pela Minasul”, reitera Albinati.

MERCADO FUTURO: BOM PARA VOCÊ, BOM PARA TODOS

**Mercado a termo
sem burocracia.
Baixe o AgroApp
Minasul.**



A venda futura é rápida, fácil e segura. confira as informações necessárias para a operação:

1. Cooperado fornece a certidão de penhor de safra e o laudo de previsão de safra.
2. Cooperativa concede um limite de até 30% da produção prevista, baseado no histórico do cooperado.
3. Cooperado entra em contato com o Departamento de Vendas para negociar a venda para o prazo pretendido

Em caso de dúvidas, basta acionar a mesa de operações da Minasul, através do telefone (35) 3219-6942



Cadastre seu número de WhatsApp para receber informações de ideias de preço para safras futuras: (35) 99817-6507

MINASUL

PERFORMANCE
QUE SÓ QUEM É
REFERÊNCIA MUNDIAL
EM NUTRIÇÃO DE SAFRAS
PODE OFERECER.

K:Mag[®]

Exclusivo
Mosaic
Fertilizantes

+2,2
sc/ha*

RESULTADOS COMPROVADOS.
SE É MOSAIC FERTILIZANTES,
FAZ TODA A DIFERENÇA:



MAGNÉSIO DE
ALTA SOLUBILIDADE



PRODUTIVIDADE
COM QUALIDADE



NUTRIÇÃO
BALANCEADA

SAIBA MAIS EM WWW.KMAG.COM.BR [f /NUTRICAODESAFRAS](https://www.facebook.com/nutricaoedesafra) [@/NUTRISAFRAS](https://www.instagram.com/nutrisafra)

CONHEÇA OS OUTROS
PRODUTOS DE PERFORMANCE
DA MOSAIC FERTILIZANTES

Aspire

MicroEssentials

Mosaic[®]
Fertilizantes

COFFEE COIN: SEGUNDA FASE SERÁ ATIVADA EM BREVE





Pensando na digitalização de novos processos, a Cooperativa Agroindustrial de Varginha – Minasul saiu na frente e criou em 2019 o Coffee Coin – uma moeda digital que permite a troca de café em produtos. A primeira fase do projeto aconteceu em agosto de 2020 como “barter” digital. A segunda fase está prevista para o segundo semestre deste ano, quando haverá a conversão para criptmoeda.

O diretor de Novos Negócios da Cooperativa, Luiz Henrique Albinati fala dessa nova fase.

“A fase dois é talvez a maior ‘disruptura’ no mercado de café. Não existe no mundo proposta igual a nossa para a fase dois, onde nós colocaremos no mercado uma moeda digital (criptmoeda), mas não é como o bitcoin. Ela possui uma diferença. É lastreada em café. É uma moeda digital lastreada num ativo real (café). O bitcoin foi criado a partir de uma equação matemática que roda na internet, já o coffee coin parte de um lastro real de café que vai ficar sob a guarda da Minasul. Esse é o projeto”, completa.

A partir daí, o Coffee Coin vira um token e estará disponível ao mercado, não se restringindo mais à Cooperativa, como acontece atualmente. Passa en-

tão a ser uma moeda comercializada no mercado de criptmoedas.

Até o momento, é usado internamente, apenas entre cooperativa e cooperado. O diretor de Novos Negócios ainda acrescenta.

“Essa primeira fase que estamos vivenciando é como um barter. Troca-se café por produtos, desde chapéus a tratores, por exemplo. Monetariamente falando, um quilo de café verde equivale a um coffee coin, diretamente ligado a Bolsa de Valores de NY”, ressalta Albinati.

Por conta disso, todas as transações financeiras e de estoque são feitas dentro do ERP (sistema de gestão), desenvolvidas em parceria com a Microsoft e a equipe da Inove. Já na fase dois é quando se inicia a definição dos lotes de café que serão convertidos em coffee coin, tecnologia usada de blockchain, a mesma utilizada pelo bitcoin.

Esse é o futuro das transações bancárias. Os produtos serão tokenizados (ou seja, transformados em moedas). Em breve, essa e outras terminologias serão inseridas ao nosso vocabulário.



MINASUL ATIVA USINA FOTOVOLTAICA NO NOVO COMPLEXO OPERACIONAL DE VARGINHA/MG

Medida visa economia de R\$ 700 mil ao ano

A Cooperativa Agroindustrial de Varginha – Minasul, ativou sua usina fotovoltaica no novo Complexo Operacional, localizado no Distrito Industrial da cidade e, assim, passa a ser autossustentável em energia elétrica.

A usina tem capacidade de gerar energia suficiente para suprir a demanda de cerca de 400 casas populares, aproximadamente 1.000 habitantes.

Para o diretor de novos negócios da Minasul, Luis Henrique Albinati, o parque de energia fotovoltaica é mais uma ação sustentável que a Minasul implementa, integrando, assim, seu plano de negócios para os próximos cinco anos. “Esse projeto trará uma economia enorme para a Cooperativa, mais de R\$ 700 mil ao ano, sendo que toda a demanda por energia elétrica da Minasul e de suas unidades serão atendidas por essa usina. Ao final do primeiro ano de funcionamento, teremos gerado 860 MW/h”.

O projeto, desenvolvido em parceria com a empresa Enexsus Engenharia, consta de 1.400 placas fotovoltaicas de 410W, instaladas em uma área de 4 mil m² de talude, representando uma economia de R\$ 2,5 milhões, devido a sua localização estratégica.

De acordo com o engenheiro Rodrigo Barbosa Brito, responsável técnico pela implantação da usina e diretor da Enexsus, este projeto eleva a Cooperativa para um outro patamar de sustentabilidade ambiental, face a geração de energia limpa e seus benefícios. “Os sistemas fotovoltaicos geram energia elétrica de forma limpa e sustentável. É estimado que a usina fotovoltaica da Minasul, uma das maiores em funcionamento atualmente no Sul de Minas, reduzirá o equivalente a 100 toneladas de CO₂ na atmosfera; similar ao plantio de 400 árvores por ano. O fabricante garante uma vida útil de 25 anos dos módulos. Nesse período, a Minasul terá plantado algo em torno de 10.000 árvores.”

COM FOCO NA EVOLUÇÃO TECNOLÓGICA E SUSTENTABILIDADE, DESTACAMOS AS PRINCIPAIS AÇÕES NOS ÚLTIMOS CINCO ANOS.

2016

Implantação Mesa de Operações café e UCOM

2017

Armazém Inteligente

Conforme dados publicados pela Aneel – Agência Nacional de Energia Elétrica e ABSOLAR – Associação Brasileira de Energia Solar Fotovoltaica, o Brasil possui 3.093 MW de potência instalada de energia limpa.

SOBRE A MINASUL:

Com foco na evolução tecnológica e sustentabilidade, destacamos as principais ações nos últimos cinco anos. A Cooperativa, na busca por se manter à frente do mercado, se antecipa às necessidades sustentáveis e já traça uma linha do tempo voltada para esse tipo de avanço.

De acordo com o presidente da Minasul, Jose Marcos Rafael Magalhães, a Cooperativa tem um novo planejamento estratégico com metas e objetivos muito claros.

“Temos uma nova palavra de ordem, coopetição (cooperação + competição), no qual o cooperado produtor está no centro do processo sendo benefi-

ciado com tecnologia (no auxílio de novas ferramentas, no rebenefício de café e cereais, na ativação da usina fotovoltaica), insumos (mix de produtos variados na loja, apoio a fábrica de defensivos/fertilizantes) e logística (recebimento e armazenamento de grãos, exportação e comércio de café).

SOBRE A ENEXSUS:

A empresa é especializada em prover soluções para a geração de energia elétrica de maneira limpa e sustentável. Está a mais de cinco anos no mercado e conta com mais de 200 projetos entre residências, propriedades rurais e empresas. Atualmente o foco está nas usinas fotovoltaica. Futuramente, pretende atuar em projetos de usinas de biogás. Associados da Absolar, possuem instalações em mais de 30 municípios na região sudeste.

Fonte: <http://www.absolar.org.br/infografico-absolar.html>



2018

Presença Internacional –
USA / EUROPE / ASIA

2019

AgroAPP e Implantação
ERP Dynamics /
Microsoft

2020

1ª fase Coffee Coin /
Novo Complexo
Operacional / Mesa de
Operações Cereais

CONTROLE DA FERRUGEM

MAIS ATIVO.

SEU LEGADO PROTEGIDO.

- ▶ MAIS EFICIÊNCIA NO CONTROLE.
- ▶ O ÚNICO COM TRÊS INGREDIENTES ATIVOS PARA A FERRUGEM DO CAFÉ.
- ▶ **AÇÃO MULTISSÍTILO:**
IDEAL PARA O MANEJO DA RESISTÊNCIA.

TRIZIMAN

O FUNGICIDA COMPLETO
CONTRA A FERRUGEM

ATENÇÃO

Este produto é perigoso à saúde humana, animal e ao meio ambiente. Leia atentamente e siga rigorosamente as instruções contidas no rótulo, na bula e na receita. Utilize sempre os equipamentos de proteção individual. Nunca permita a utilização do produto por menores de idade.

CONSULTE SEMPRE UM ENGENHEIRO AGRÔNOMO. VENDA SOB RECEITUÁRIO AGRÔNOMICO.



SUPERA

A LIDERANÇA DO COBRE NO CAFÉ

PROTEÇÃO E NUTRIÇÃO ALIANDO
TECNOLOGIA E INOVAÇÃO



OXIQUÍMICA
Agrociência

ATENÇÃO

O uso inadequado deste produto é perigoso à saúde humana, animal e ao meio ambiente. Leia atentamente e siga rigorosamente as instruções contidas no rótulo, na bula e no receituário agronômico. Utilize sempre os equipamentos de proteção individual. Nunca permita a utilização do produto por menores de idade.
CONSULTE SEMPRE UM ENGENHEIRO AGRÔNOMO.

USO EXCLUSIVAMENTE AGRÍCOLA.



A PÉROLA DA MANTIQUEIRA DE MINAS

Fazenda do Palmital, em Cambuquira, comandada por Dona Maria Helena, conquistou os prêmios nacionais mais importantes de 2020



Dona Maria Helena Carvalho Siqueira, da Fazenda Palmital – Cambuquira / MG, com seu filho Lauro Giovani Carvalho e seu neto, o pequeno Bento

Ser agricultora em um tempo dominado por homens. Mostrar a capacidade de comandar um negócio e provar a todos que os resultados são positivos. Falar de representatividade feminina, dentro e fora da lavoura; nas mãos e no suor, de grão em grão, cultivado no meio da serra da Mantiqueira de Minas por Dona Maria Helena Carvalho Siqueira. Ela é a responsável por tocar a Fazenda do Palmital e por ter conquistado, em 2020, todos os maiores prêmios nacionais em cafés especiais.



No auge dos seus 78 anos, ela nos conta, ao lado do filho Lauro Giovani Carvalho, sentada em uma de suas cadeiras de madeira em frente a sede da fazenda, como é comandar uma propriedade que angariou cinco prêmios pelo reconhecimento na qualidade do café produzido.

“Me sinto muito honrada em fazer parte desta história. Trabalhamos muito duro para chegarmos até aqui. É um movimento que envolve todas as pessoas da fazenda em todos os níveis, desde o plantio até a colheita do café, e eu não poderia estar mais feliz e realizada com todo esse reconhecimento”.





A Minasul esteve na Fazenda do Palmital para entregar o troféu de 1° lugar no 2° Concurso Qualidade de Café AMAM. O Café produzido conseguiu 90,38 pontos em uma escala que vai até 100. Além desses, mais quatro títulos foram conquistados: o de vice-campeão na categoria cereja descascado pelo 28° Concurso Minasul, campeão no 9° Concurso Coccamig e três lotes premiados no concurso Nucoffeees Artisans pela plataforma Nucoffee/Syngenta, alcançando o 1°, 2° e 9° lugar.

A propriedade fica a 1.100 metros de altitude, em uma área de 300 hectares, dos quais 90 são dedicados exclusivamente ao cultivo do café. Segundo o coordenador de cafés especiais da Minasul, Francisco Lentini, uma excelente região para desenvolver e produzir grãos selecionados.

“A Maria Helena produz variedades como Bourbon Amarelo e Bourbon Vermelho, Arara, Mundo Novo, Icatu, Acaíá e Catuaí. A localização é perfeita, já que a Serra da Mantiqueira de Minas é conhecida pela alta qualidade, com atributos ímpares: acidez única, sabor exclusivo, café doce, equilibrado e presente”.





A safra de 2020 foi bem agitada para a Fazenda do Palmital. Eles produziram 3.200 sacas. A expectativa para esse ano é de uma safra menor por conta da bienalidade baixa. Em torno de 63% da safra anterior, ou seja, 2.000 sacas. E se engana quem pensa que isso é motivo de tristeza para Dona Maria Helena. Ela garante que a safra pode até ser menor, mas o objetivo dela é produzir uma bebida acima de 89 pontos.

“Temos que aproveitar o microclima a região, a altitude que estamos e tudo que nos favorece. Aliado a isso, temos uma equipe comprometida, que está sempre disposta a ajudar. Já estamos atentos a todos os detalhes, desde a preparação do solo até a colheita para termos o resultado que queremos. Fazer uma bebida acima de 89 pontos e levar nosso café para além das fronteiras brasileiras”, diz.

É da Serra da Mantiqueira de Minas que saem a maioria da produção de cafés especiais (acima de 85 pontos). São 8.200 cafeicultores sendo 85% de pequenos proprietários.



Portal do Cooperado Minasul

Tudo da Minasul em um só lugar



AgroApp **Minasul**
Você e Minasul Agroconectados



Acesso rápido a todas as suas **informações de cooperado**.



Para solicitar o cadastro

(35) 3219-6978
(35) 3219-6941

minasulcooperativa
minasulcooperativa

MINASUL



PRIORI TOP®

Florada protegida,
produtividade garantida.

Ampla Espectro: Alta eficiência em Phoma e no complexo de doenças



Flexibilidade: Pode ser usado em diferentes estádios da lavoura



Potência: Combinação de 2 ingredientes ativos que potencializam o controle com residual



c.a.s.a.
0800 704 4304

www.portalsyngenta.com.br

Priori Top®. Proteção de ponta a ponta.

 **Priori Top®**

syngenta®

PARA RESTRIÇÃO DE USO NOS ESTADOS, CONSULTE A BULA.

ATENÇÃO ESTE PRODUTO É PERIGOSO À SAÚDE HUMANA, ANIMAL E AO MEIO AMBIENTE; USO AGRÍCOLA; VENDA SOB RECEITUÁRIO AGRÔNOMICO; CONSULTE SEMPRE UM AGRÔNOMO; INFORME-SE E REALIZE O MANEJO INTEGRADO DE PRAGAS; DESCARTE CORRETAMENTE AS EMBALAGENS E OS RESTOS DOS PRODUTOS; LEIA ATENTAMENTE E SIGA AS INSTRUÇÕES CONTIDAS NO RÓTULO, NA BULA E NA RECEITA; E UTILIZE OS EQUIPAMENTOS DE PROTEÇÃO INDIVIDUAL.



Da esquerda para a direita: o gerente regional da AgroCP, André Freitas; o presidente da Minasul, José Marcos Rafael Magalhães; o RTV da AgroCP, André Ximenes; e o gerente comercial da Minasul, Rafael Siqueira

MINASUL INCENTIVA USO DE APLICAÇÃO DE **ORGANOMINERAL** NO SUL DE MINAS E FORTALECE PARCERIA

A AgroCP é parceira da Minasul desde 2018. A empresa totalmente brasileira é líder nacional na produção de insumos organominerais (matéria-prima com química). Localizada em Três Pontas, há 21 km da matriz Agroindustrial da Cooperativa, em Varginha, a fabricante de fertilizantes vem atuando fortemente junto às estratégias comerciais da Minasul.

Dentro do negócio da Cooperativa, a AgroCP tem participação como organomineral em 95% do Market share café.

E os resultados positivos mostram que a empresa de fertilizantes está no caminho certo, principalmente porque atua de forma sustentável na natureza, proporcionando ao agricultor alta qualidade no produto cultivado. Usando 100% de tecnologia brasileira, os organominerais produzidos oferecem inúmeras vantagens para a planta, uma vez que potencializam os minerais que vão junto com ela.

Para estreitar ainda mais essa parceria, a Minasul foi convidada a conhecer as instalações da sede da fabricante de adubos minerais e ver de perto todo o processo de industrialização. Na visita, que contou com a presença do presidente da Co-

Durante a visita à fábrica, a equipe Minasul foi assessorada pelo gerente de marketing da AgroCP, Lucas Figueiredo



operativa, José Marcos Rafael Magalhães e do gerente comercial Rafael Siqueira, eles puderam avaliar o diferencial que os produtos da AgroCP possuem.

“Tudo que é fabricado por lá é de alta qualidade, além do atendimento que é um dos pontos fortes, sem contar o suporte no campo (demanda de campos). O trabalho desempenhado por eles é excelente, tanto que a venda dos produtos, aqui na Minasul é fácil. A AgroCP tem presença no campo. Eles têm força e isso é importante na hora de fechar negócio”, diz.

O presidente da Cooperativa, José Marcos Rafael Magalhães ressalta as impressões que teve durante o dia que passou na unidade fabril.

“A visita na AgroCp nos mostrou que eles são, realmente uma empresa séria, entregam aquilo que prometem com produtos de qualidade. Para fazer um organomineral de qualidade e comprometimento, eles têm contratos de longo prazo com empresas que fornecem esses insumos a fim de fazer produtos que atendam os requisitos necessários para preparo deles”.

O gerente de marketing da AgroCP, Lucas Figueiredo, explica o que é o organomineral.

“Nossos fertilizantes são mais eficientes que os convencionais, são renováveis e ajudam a preservar nossas riquezas minerais. Desenvolvidos através de resíduos agroindustriais e somados a fertilizantes minerais e aditivos, os benefícios destes fertilizantes vão além da sustentabilidade. Reduzem o passivo ambiental, nutrem o solo e potencializam a ação microbiana”.

Todas as três lojas da Minasul têm em seu portfólio a AgroCP, parceira de vendas e de projetos internos da cooperativa. Agrônomos preparados para atender e tirar todas as dúvidas auxiliam o produtor na melhor escolha. No caso dos organominerais é feita uma criteriosa análise por especialistas, e eles são personalizados para aquele microambiente. As doses produzidas são únicas e feitas de acordo com a demanda de cada região.

GRANULOMETRIA

Em meados de 2020, a empresa colocou no mercado o mesmo tipo de fertilizante farelado na versão granulada. Isso porque a aplicabilidade do farelado não era possível em função do maquinário utilizado. A fim de facilitar a adubação do solo, eles desenvolveram a granulometria. Um único grão de fertilizante contém todos os elementos para nutrir o solo e pela sua anatomia, vai na máquina de adubação para ser inserido no solo junto com o grão de café.

SOBRE A AGROCP

Com sede de inovação, foco na agricultura sustentável e na busca constante por produtos e serviços de qualidade, há 31 anos nasceu a AgroCP. São produtos certificados pelo Selo Verde, concedido pelo Instituto Chico Mendes que mostra que a AgroCP tem comprometimento com o meio ambiente, por meio de práticas que contribuem para o desenvolvimento sustentável.





C
SEGREDO
ESTÁ DEBAIXO DOS
SEUS PÉS!

Aumente o rendimento de sua lavoura enriquecendo as propriedades naturais do solo



CPMULT
fertilizantes

ENTIDADES SETORIAIS PRECISAM SE FORTALECER DIANTE DAS MUDANÇAS

Instituições devem reforçar sua representação para melhor atuação frente a mudanças no mundo e à melhora do modelo político no Brasil



Conselho Nacional do Café



O presidente do Sistema OCB, Márcio Lopes de Freitas, diante das mudanças que se instalam no mundo, de forma mais acelerada devido à pandemia da Covid-19, destaca que as instituições de classe, como o Conselho Nacional do Café (CNC), que possui tradição e uma história a contar, precisam ser fortalecidas e reforçar a sua representação.

A colocação também se enquadra dentro do contexto de amadurecimento do modelo político no Brasil, após a eleição dos novos presidentes da Câmara dos Deputados e do Senado Federal, e foi feita durante Assembleia Geral Ordinária (AGO) do CNC, realizada no dia 25 de fevereiro, de maneira virtual.

Freitas alerta que o cenário de pandemia trará muitas dificuldades a todos os setores, inclusive ao cooperativismo e ao agro, que propulsionam a economia do país, por isso é necessária a organização setorial. “Cabe a nós, organizados, posicionarmo-nos tecnicamente, sem emoção, com essa visão global do cenário de transformação e de mudança, para que possamos avançar e buscar os melhores cenários a nossos segmentos”, destaca.

O presidente do Sistema OCB comenta, ainda, que a entidade estende todo o apoio necessário ao CNC, “que é quem age em defesa do cooperativismo cafeeiro” no Brasil. Ele conchama as cooperativas do setor a entenderem a gigantesca transformação que ocorre no planeta, “que é o nosso mercado”, e observar como a nova geração, os novos consumidores, leem o mundo, que é muito focada na percepção.

“Temos que demonstrar nosso valor de maneira muito mais ousada, diferente, de uma forma como os jovens e as novas gerações o percebem. O ‘mais do mesmo’ não está nos levando a lugar nenhum. A comunicação moderna é muito mais de percepção do que de uma propaganda direta. O CNC, as cooperativas e a cafeicultura brasileira devem encarar isso de maneira muito séria, pois isso não é uma onda, é uma tendência”, conclui.

MERCADO DE CAFÉ: O MOMENTO É DE TRAVAS

O ano de 2021 é ano ímpar. Historicamente falando, um período de bienalidade negativa do café. As más condições climáticas influenciam diretamente na agricultura cafeeira. De setembro a dezembro, quando há a floração, houve um déficit hídrico em com isso água para irrigar o cafezal. Além disso, as altas temperaturas contribuíram para essa bienalidade. O cenário incerto, muito por conta da pandemia que segue a níveis alarmantes, mostra oscilações na bolsa, alta nos combustíveis e insumos agrícolas.

O momento é das travas, limite de 30% da média ou da produção estimada. De acordo com o (escrever o nome do órgão), o ciclo da safra tem previsão de quebra de 30 a 35% em relação a 2020. Este panorama traz uma diminuição dos estoques no curto prazo.

Além disso, também pode-se dizer que o período também é favorável para feiras e barter (trocas). Com o dólar mais alto e conseqüentemente, o custo de produção elevado (fertilizantes, defensivos agrícolas, embalagens, combustível, frete), a opção é negociar o café por meio das trocas, garantindo margem. Vale salientar que tudo isso deve ser levado em consideração na hora de fechar contratos e não somente o preço do café.

Segundo o diretor comercial da Minasul e atual presidente da BSCA (Associação Brasileira de Cafés Especiais), Guilherme Salgado, este ano é preciso ter cautela na hora de comercializar o grão.

“A quebra esse ano vai ser maior do que a dos anos anteriores e justamente por isso é preciso que o produtor tenha cautela. As travas são uma excelente alternativa para quem não tem pressa em receber e quer o melhor preço na comercialização do produto”, explica.





Com uma visão mais estratégica, a Minasul apoia o cooperado e o incentiva a olhar mais internamente para sua produção e da sua fazenda. Uma gestão financeira eficiente apresenta indicadores financeiros mais concisos na tomada de decisão. Trazem em números a real saúde financeira do negócio.

Uma forma de poupar tempo sem custo e menos burocrático foi inserir no aplicativo da Minasul as travas para mercado futuro. Assim, o sócio não precisa vir até a cooperativa para realizar a transação. Dessa forma, ele pode fazer todo o processo via tablet, celular ou computador. Outra maneira de validar esse processo é via assinatura eletrônica. Os documentos que ele deveria enviar assinados para a cooperativa passam a ser digitais, incluindo a assinatura. Tudo pensado para encurtar o caminho.

O gerente da mesa de operações da Minasul e trader, Heberon Vilas Boas Sastre, faz uma análise do mercado.

“Os anos de 2020 e 2021, são desafiadores para a cafeicultura. Por um lado, preços melhores, por outro, uma quebra na safra 21. O início do ano com preços melhores e um aumento considerável no custo de produção. A Minasul conseguiu, junto com seus cooperados e clientes, driblar estas variáveis e extrapolar a meta proposta para a exportação do ano civil de 2020. Olhando o ano safra 20/21, possivelmente teremos um novo record no volume exportado. Reflexo do grande percentual comercializado pelos Cooperados. Mesmo crescendo em área de atuação e número de cooperados, os números para 2021 serão impactados na mesma proporção da quebra devido aos efeitos climáticos”, comenta.

MINASUL INTERNACIONAL

Com relação ao mercado externo, a Minasul estreita suas relações internacionais com escritórios de negócios sediados em três continentes (Minasul USA, Minasul Europe e Minasul Ásia). Assim, exporta para mais de 40 países cafés de alta qualidade, enviando em torno de 450 mil sacas para cerca de 50 clientes.



COMPRAR PRODUTOS PERFETTO GRANO AGORA A UM CLIQUE DE DISTÂNCIA

Acesse o novo e-commerce do café
Perfetto Grano e receba o melhor café
no conforto da sua casa, em qualquer
lugar do Brasil

www.perfettograno.com.br



**Perfetto
Grano**

PERFETTO! EM TODOS OS DETALHES.



cafeperfettograno
www.perfettograno.com.br



ESCANEE O
QR CODE E ACESSE JÁ

CONSÓRCIO MINASUL MAHINDRA SEGUE LIDERANDO RANKING DE VENDAS

Minasul e Mahindra seguem firme em sua parceria que completa em 2021 quatro anos e, com motivos para comemorar. A Minasul está na primeira posição de cotas ativas em concessionárias Mahindra.

É o resultado do trabalho de pós-venda e do alto padrão de atendimento oferecido aos cooperados e clientes. De acordo com o gerente comercial da Mahindra, Jalison Cruz, outros números também apontam como a Minasul vem se destacando entre os concessionários.

“A Minasul é um ótimo parceiro e os dados estão aí para comprovar. No faturamento total da Mahindra, das 29 empresas matriz, a Minasul ficou entre as 10 melhores colocadas. Isso representa um share de mercado de 10,5%”, ressalta.

CONSÓRCIO

O modelo de consórcio da Minasul Mahindra foi lançado em julho de 2018 e fez seu primeiro sorteio 120 dias após o início da ativação.

O consórcio é mais uma ferramenta da empresa que visa auxiliar produtores em um sistema de aquisição de compra programada e sem juros, dando a oportunidade de adquirir um trator da marca, produzido no Brasil ou importado.

Desta vez, um dos sorteados no consórcio é o cooperado da Minasul, Bruno Rodrigues, de Cristais - MG. Ele foi contemplado com um trator Mahindra 6060 (57cv). Segundo ele, um bom momento para receber o trator por meio do consórcio.

“Este trator é muito útil para a cafeicultura por se tratar de um modelo mais estreito. Também tem o maior levante do segmento (2.200kg), além de garantir baixo consumo de combustível, alto rendimento e desempenho operacional”.





Bruno Rodrigues Magalhães e seu Mahindra 6060

Mahindra

Consórcio Nacional

Além de Bruno, outros 25 cooperados foram contemplados com tratores Mahindra, entre eles: André Reis, de Três Pontas, contemplado com um trator modelo 4530 (42cv) e Alexandre Avelar Valim, de Carmo da Cachoeira, sorteado com um trator 6060 (57cv), o mesmo que Bruno.

A administradora do consórcio da Mahindra é a Ápice, habilitada pelo Banco Central. A taxa de administração é de 15%, tendo fundo de reserva de 1%, com prazo de 120 meses, com lances de 30% a 40%. Após o 13º mês, as contemplações serão por sorteio e por lance livre, de acordo com o saldo do grupo.

SOBRE A MINASUL MAHINDRA

Instalado no Novo Complexo Operacional Minasul, a Mahindra ocupa um espaço de 8 mil / m², dos quais tratores e oficina dividem a metragem. Por lá, podem ser encontrados produtos e amplo estoque de peças, além de assistência técnica.

Entre as opções de tratores, modelos que variam de 130 a 350 sacas, parcelando em até 4 safras, sendo 1 entrada e 3 safras* estão disponíveis a fim de atender as necessidades e demandas dos produtores agricultores.

SOBRE A MAHINDRA

Com 75 anos de história, possui 41% de participação no mercado da Índia. Em 2020, produziu mais de 310 mil tratores, um crescimento de 5,3% em relação a 2019. Nos EUA, a Mahindra mantém a 3ª posição em vendas.

*Com entrada de 30% do valor total

MANEJO INTEGRADO DE PRAGAS E DOENÇAS NO CAFÉ

Por Adriano Rabelo de Rezende, Engenheiro Agrônomo da Minasul CREA 62892 D

O controle de pragas e doenças no café deve ser feito de modo racional, sempre observando o nível de dano econômico, e todas as formas de controle. O nível de dano econômico é aquele que a praga ou doença pode ocasionar perdas significativas na produção. Os métodos de controle incluem o químico, biológico, inimigos naturais, cultivares resistentes e equilíbrio nutricional da planta.

O objetivo deste material é orientar o produtor na condução de sua lavoura. No entanto, a recomendação de defensivos agrícolas somente pode ser feita por um engenheiro agrônomo de acordo com a legislação Brasileira.

A seguir serão citadas as principais pragas do café e as considerações referentes aos seus controles. Em seguida será apresentada uma tabela para auxiliar seu monitoramento.

1 - BICHO MINEIRO: O controle pode ser preventivo, nas regiões onde o seu ataque ocorre quase todos os anos, utilizando produtos via solo ou folha. Também pode ser com produtos químicos, aplicados quando o índice de ataque ultrapassa o dez por cento de folhas atacadas.

Folhas com lesões de bicho mineiro



2 - BROCA DO CAFÉ: O controle deve ser feito somente se houver mais de dois por cento de ataque. A época de se fazer o controle químico é fundamental para sua eficiência, que ocorre durante o período de trânsito do inseto, que vai de novembro a janeiro. O controle cultural é muito eficiente, que consiste em fazer uma boa colheita, sem deixar frutos na planta e no chão. Hoje já existem produtos biológicos, Beauveria, dando bons resultados.



Frutos com ataque de broca

3 - NEMATOIDES: O controle deve ser feito a partir da constatação de seu ataque. As raízes devem ser enviadas ao laboratório para análises ou quando se detecta o verme pela presença de galhas. O controle pode ser com produtos químicos ou biológicos, aplicados no solo próximo as raízes.



Presença de galhas de nematoides

4 - CIGARRAS: O controle deve ser feito quando se verifica a presença das larvas nas raízes, através de inseticidas aplicados no solo sobre as raízes.



Ninfas de cigarra

5 - ÁCAROS: No cafeeiro pode ocorrer o ataque de ácaro vermelho, branco e ácaro da leprose, este último em regiões mais quentes. O controle químico deve ser feito se o ataque ocorrer em mais de dez por cento das folhas.



Ácaro vermelho



Ácaro branco



Ácaro da leprose – mancha anular

6 - LAGARTAS: podem ocorrer de forma localizada ou reboleiras, e seu controle só deve ser feito se o percentual de folhas atacadas for maior que dez por cento.

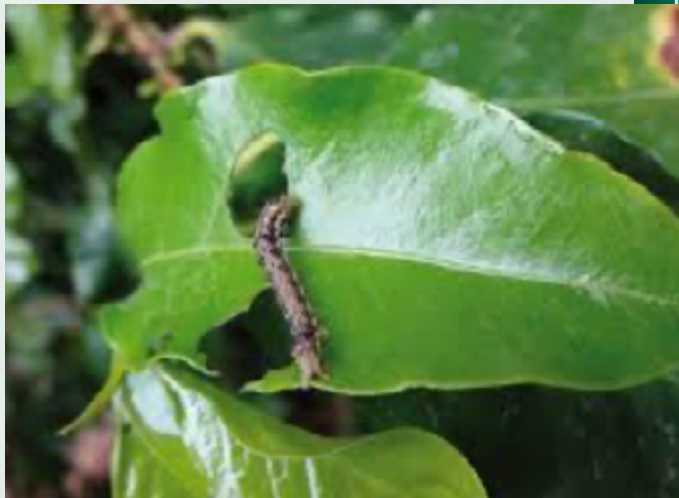

Lagartas atacando as folhas do café

Exemplo de planilha para monitoramento de pragas e doenças

LAVOURA	PRAGAS	DATA	Percentual de folhas ou frutos atacados
Lavoura 01	Broca	02/01/21	0,5%
Lavoura 02	Broca	02/01/21	2,4%
Lavoura 03	Broca	02/01/21	0,1%

LAVOURA	PRAGAS	DATA	Percentual de folhas ou frutos atacados
Lavoura 01	Bicho mineiro	02/01/21	0%
Lavoura 02	Bicho mineiro	02/01/21	15%
Lavoura 03	Bicho mineiro	02/01/21	7%

MANEJO DAS PRINCIPAIS DOENÇAS DO CAFEIEIRO

1 - FERRUGEM: O controle químico deve ser feito preventivamente, no solo e ou na folha, entre os meses de novembro a maio, ou, caso necessário, também existem produtos químicos com efeito curativo. As dosagens, intervalos de aplicação e número de aplicações devem ser definidas por um Engenheiro Agrônomo. Existem cultivares com ótima resistência a ferrugem, como o Arara.



Folha atacada por ferrugem



Cercosporiose atacando folhas e frutos

2 - CERCOSPORIOSE: O controle químico deve ser realizado de preferência de forma preventiva, entre os meses de setembro a maio. A nutrição equilibrada da planta e um bom manejo do mato e solo, contribuem muito para seu controle.

3 - PHOMA: O controle químico deve ser preventivo, assim que aparecer os primeiros sintomas, feito normalmente entre maio e novembro, época que o ataque ocorre nas folhas, flores e frutos novos. A nutrição equilibrada, principalmente nitrogênio, boro e cálcio auxiliam seu controle. As cultivares catucaí são mais tolerantes. As faces voltadas para o sol da manhã são menos atacadas.



Ataque de phoma

4 - MANCHA AUREOLADA: O controle químico deve ser preventivo, assim que aparecer os primeiros sintomas, feito normalmente na primavera e outono, meses com maior amplitude térmica. A nutrição equilibrada e o plantio de quebra ventos favorecem seu controle.

Mancha aureolada



5 - ANTRACNOSE: O controle químico deve ser preventivo, assim que aparecer os primeiros sintomas. O controle das outras doenças e uma nutrição equilibrada ajuda a reduzir seu ataque.



Seca ponteiros

BIOFERTILIZANTE É VORAX®! LEGÍTIMO E BRASILEIRO



ACESSE O SITE E DESCUBRA PORQUE O VORAX® É O PRIMEIRO E ÚNICO BIOFERTILIZANTE REGISTRADO NO BRASIL.



▶ VORAXBIOFERTILIZANTE.COM.BR



microquimicatradecorp.com



MICROQUÍMICA®
Juntos produzimos mais



tradecorp
nutri-performance

Esteja
sempre
à frente,
conte com
a Palinialves.

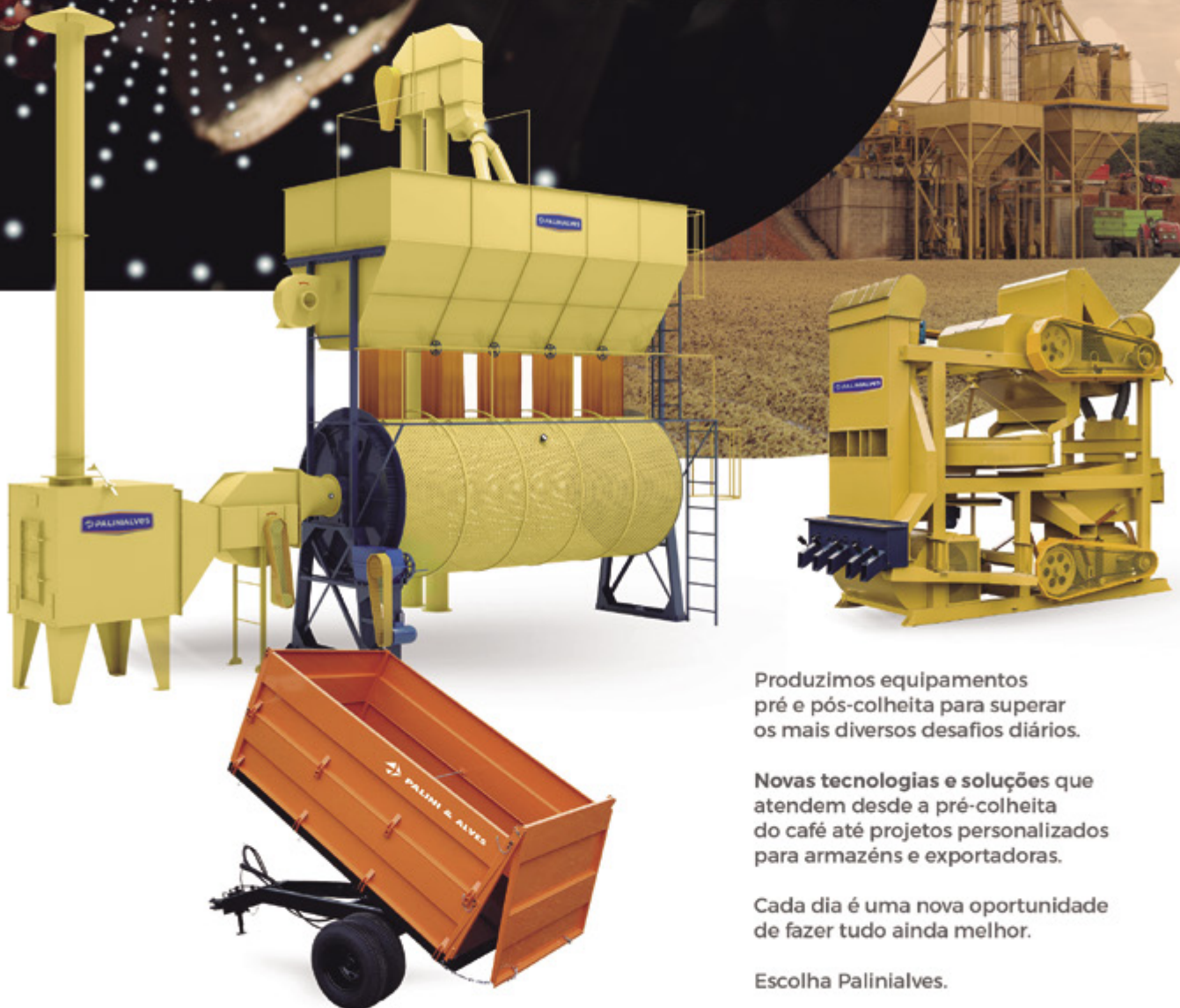

Produzimos equipamentos
pré e pós-colheita para superar
os mais diversos desafios diários.

Novas tecnologias e soluções que
atendem desde a pré-colheita
do café até projetos personalizados
para armazéns e exportadoras.

Cada dia é uma nova oportunidade
de fazer tudo ainda melhor.

Escolha Palinialves.

STORE
PALINI
ALVES

Conheça
a nossa loja!
acesse:

palinialvesstore.com.br



 **PALINIALVES**[®]
sempre à frente

NA CONTRAMÃO DAS ALTAS DETERMINADAS PELA ANS, S.P.A SAÚDE REAJUSTA PELA METADE SUA MENSALIDADE

Medida visa economia de 4,07% no orçamento mensal dos produtores rurais



Os produtores rurais da Minasul, associados do S.P.A Saúde tem motivos de sobra para comemorar. O plano de saúde exclusivo ofertado para cooperados sofreu reajuste de metade do valor aprovado pela Agência Nacional de Saúde (ANS).

A correção ficou em 4,07% de 8,14% determinado pelo órgão regulador, uma economia e tanto para os que utilizam do plano. Segundo o superintendente do S.P.A Saúde, Ricardo de Oliveira Garcia, esse reajuste foi pensando na saúde financeira do beneficiário, uma vez que no ano passado, houve a campanha da carência reduzida.

“A campanha da carência reduzida foi um grande sucesso e chegou ao fim no final de 2020. Entendemos que foi necessária essa carência para que nossos associados não se sentissem lesados, uma vez que nos sensibilizamos pelos difíceis momentos vividos na pandemia. Seguindo essa linha, optamos em reajustar nossas mensalidades a metade do percentual adotado, de 4,07%, que fora aprovado pela ANS (8,14%)”, explica o superintendente.

Hoje, o S.P.A conta com mais de 21 mil associados, sendo mais de 2.500 ligados à Minasul, o que garante a primeira colocação entre todas as instituições ligadas ao Plano de Saúde.

Para o presidente da Minasul e membro do conselho deliberativo da S.P.A Saúde, José Marcos Rafael Magalhães, a cooperativa estuda ações para atrair mais produtores a se juntar a família S.P.A.

“A Minasul, maior associada do plano de saúde em número de beneficiários, tem estratégias bem definidas para atingir aquele produtor rural sem cobertura de saúde. O S.P.A é acessível, mas talvez desconhecido dessas pessoas. O que queremos fazer e tornar possível. De que forma? Por meio dos nossos canais, seja a revista, o nosso site, as redes sociais da cooperativa”, enfatiza.

A rede de assistência oferece as mesmas oportunidades médico-hospitalares dos grandes centros urbanos. Conta com mais de 120 hospitais, 110 pronto-atendimentos, 1000 clínicas, 560 consultórios médicos e 350 laboratórios.

Para conhecer mais sobre a S.P.A Saúde, consulte pelo telefone (35) 3219-6914 que uma de nossas especialistas no plano, Beatriz, Ingrid e Patrícia, estarão prontas para tirar suas dúvidas e esclarecer assuntos pertinentes.



O Plano de Saúde do Produtor Rural



O Plano de Saúde do Produtor Rural

BOA NOTÍCIA

S.P.A. SAÚDE reajustou o plano
pela **metade do índice** e **sem
cobrança de retroativos***



Venha falar com a gente!

 (35) **3219-6914**

 (35) **3219-6940**

*Apenas 4,07%, a metade do índice de 8,14%, aprovado pela Agência Nacional de Saúde Suplementar – ANS, para planos individuais e familiares e sem cobrança do reajuste financeiro de setembro a dezembro/2020.



Knowledge grows

NOSSO CAFÉ

é a nossa paixão.



Queremos ver **mais qualidade** crescendo em cada grão.
Por isso, somos apaixonados pelo NossoCafé.



NossoCafé é o Programa Nutricional que demonstra o compromisso com a produtividade do café.

Benefícios do Programa:



NUTRIÇÃO
EFICIENTE E
EQUILIBRADA
DESDE A
PÓS-COLHEITA



MAIOR
DESENVOLVIMENTO
DO SISTEMA
RADICULAR



FLORES
SADIAS E
VIGOROSAS



MAIOR TAXA
DE PAGAMENTO
DE FLORADA



MAIOR
PRODUTIVIDADE
E RENTABILIDADE



MAIS CAFÉ
DE QUALIDADE



Saiba mais em www.nossocafeyara.com.br

nossocafé 
by Yara

SUA FORÇA É NOSSA **MAIOR CONQUISTA**

Faça parte da empresa cooperativista
que mais cresce na região!

CADASTRE-SE

Aproxime
a tela do
seu celular
e faça seu
cadastro

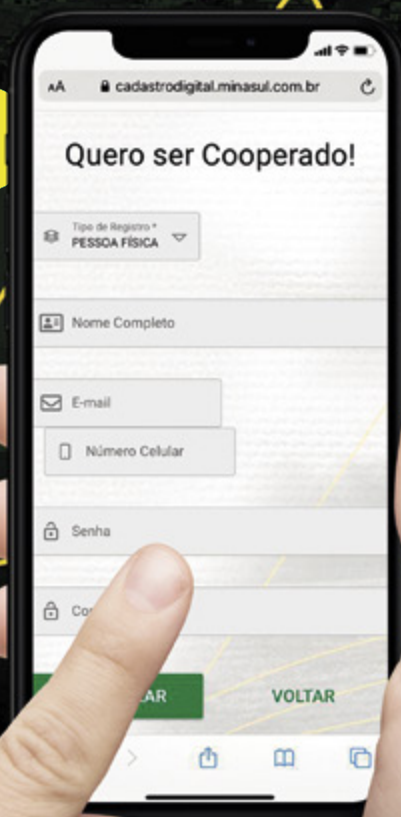

The image shows a smartphone held in two hands, displaying a web browser interface for digital registration. The browser address bar shows 'cadastrdigital.minasul.com.br'. The main heading on the screen is 'Quero ser Cooperado!'. Below this, there are several input fields: 'Tipo de Registro*' with a dropdown menu currently showing 'PESSOA FISICA', 'Nome Completo', 'E-mail', 'Número Celular', 'Senha', and 'Código de Verificação'. At the bottom of the form, there are two buttons: a green one labeled 'CADASTRAR' and a white one labeled 'VOLTAR'. The background of the phone screen is a light gray with a subtle grid pattern.

- ▲ AGILIDADE
- ▲ FACILIDADE
- ▲ SEGURANÇA
- ▲ 100% DIGITAL

MINASUL

www.minasul.com.br
minasulcooperativa



COMPRA MINAS

**COMPRA CERTA,
RESULTADO GARANTIDO**



**AMIGO COOPERADO, É HORA DE GARANTIR
O SUCESSO DA SUA PRÓXIMA SAFRA**

MINASUL

DIAS 13, 14 E 15/04. SIMULTANEAMENTE EM TODAS AS UNIDADES
ACESSE O SITE: WWW.MINASUL.COM.BR